

VERSION 1.1  
SEPTEMBER 8, 2016



# TUTORIAL MIGRASI EMAIL GAFE MENGUNAKAN MOZILA THUNDERBIRD

PRESENTED BY: SRI HARTINI  
DIREKTORAT SISTEM INFORMASI UNIVERSITAS TELKOM

## TUTORIAL MIGRASI EMAIL GAFE MENGGUNAKAN MOZILA THUNDERBIRD

Berikut merupakan langkah-langkah yang dilakukan dalam melakukan migrasi email GAFE dengan Mozilla Thunderbird.

1. Langkah pertama yaitu download terlebih dahulu Mozilla Thunderbird di link <https://www.mozilla.org/en-US/thunderbird/> seperti halaman dibawah ini:

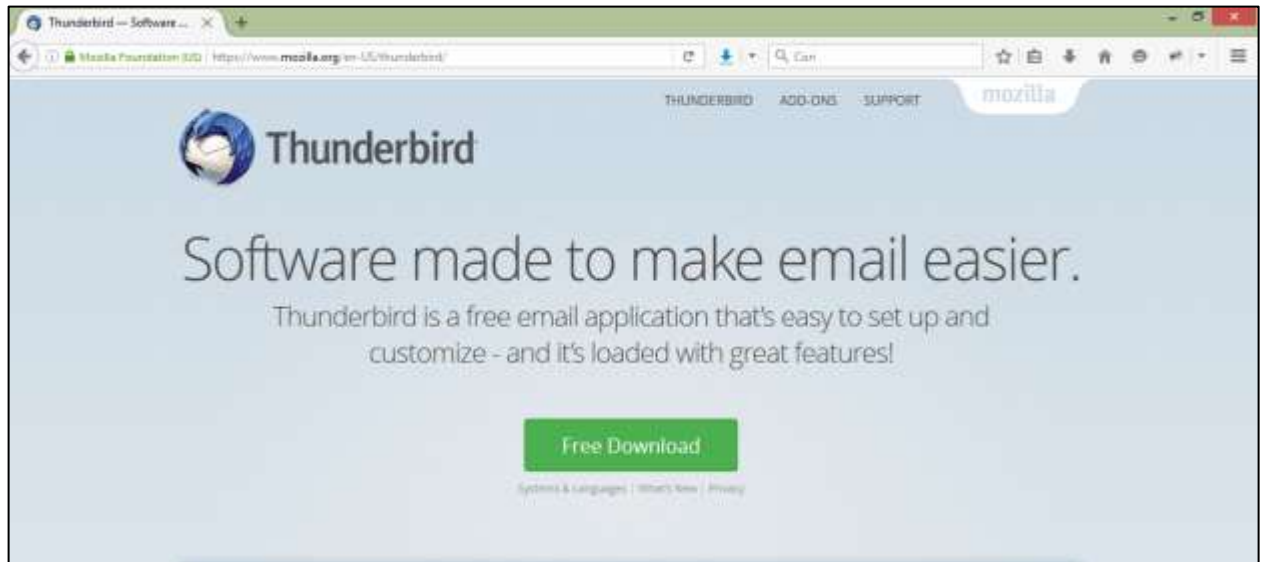

2. Kemudian Install Mozilla Thunderbird pada komputer anda seperti langkah-langkah dibawah ini:
  - a. Klik **Next** untuk proses selanjutnya



- b. Pilih **Standard** untuk **Setup Type**, kemudian **Next**

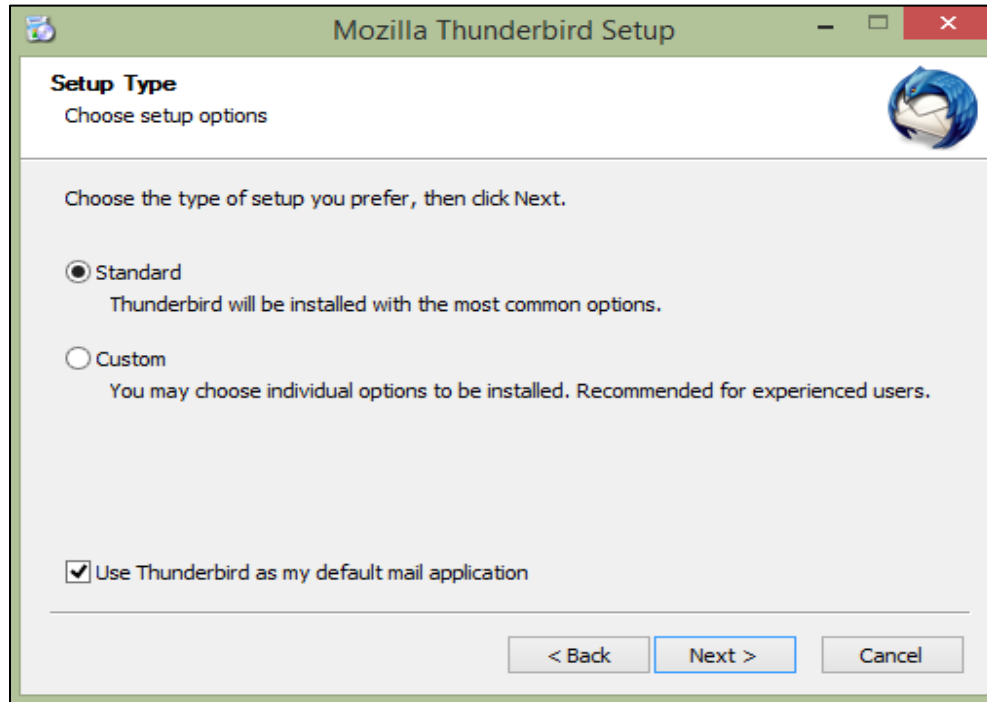

- c. Klik **Install** untuk melanjutkan

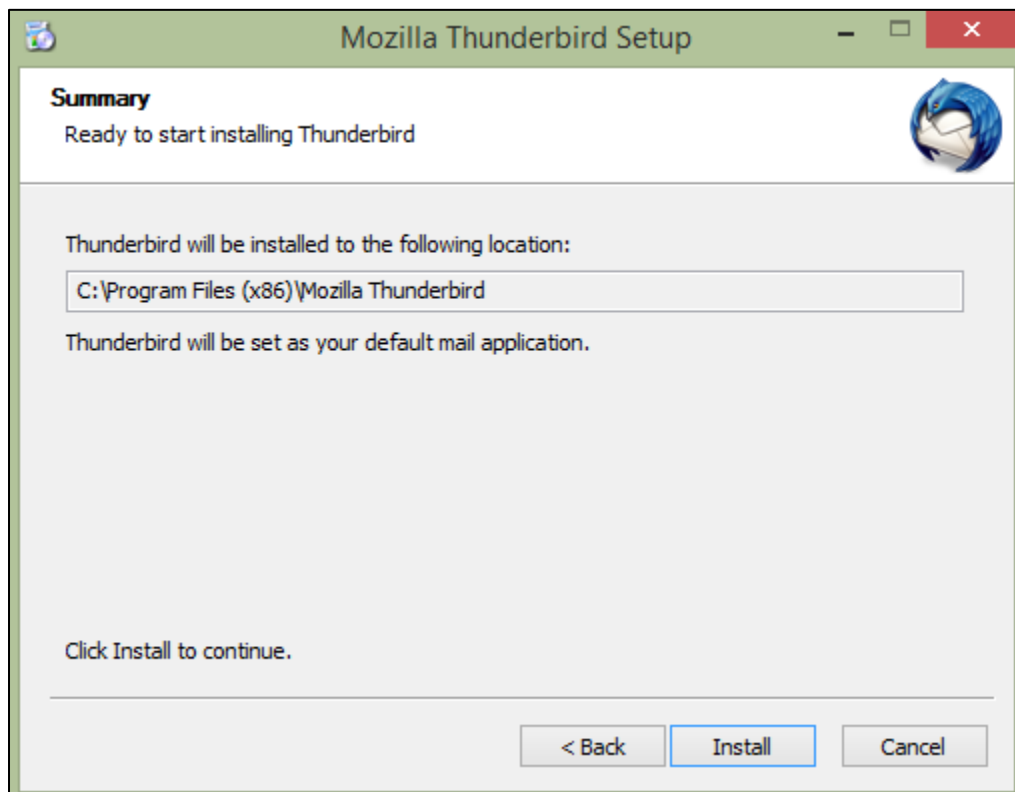

d. Berikut merupakan tampilan proses **Installing**

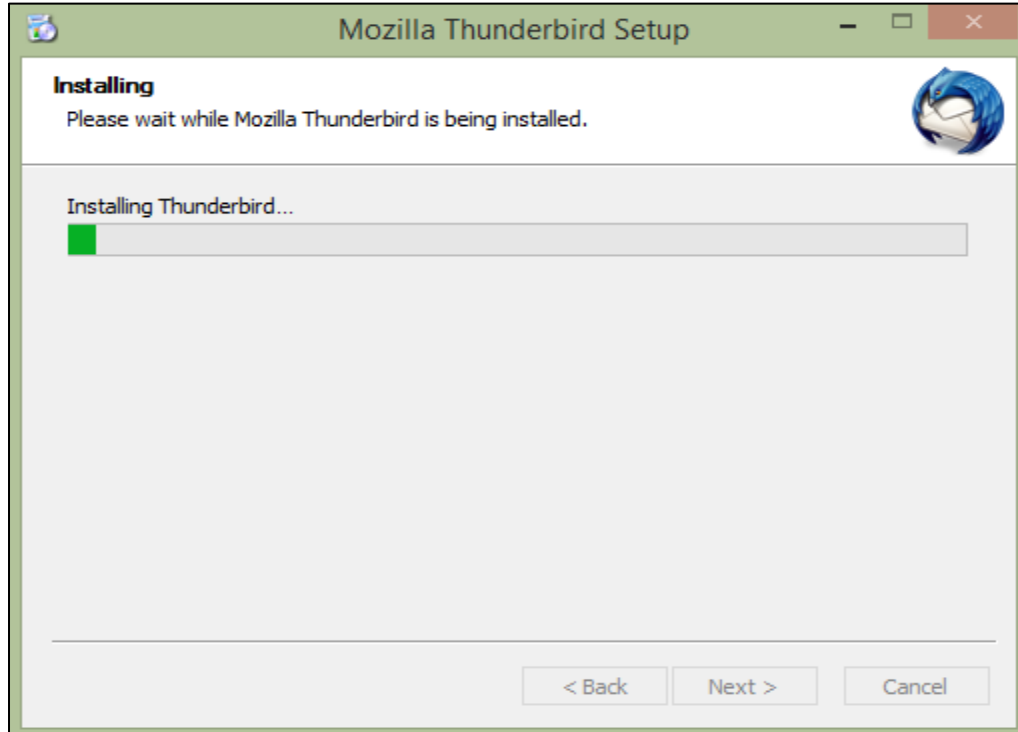

e. klik **Finish**

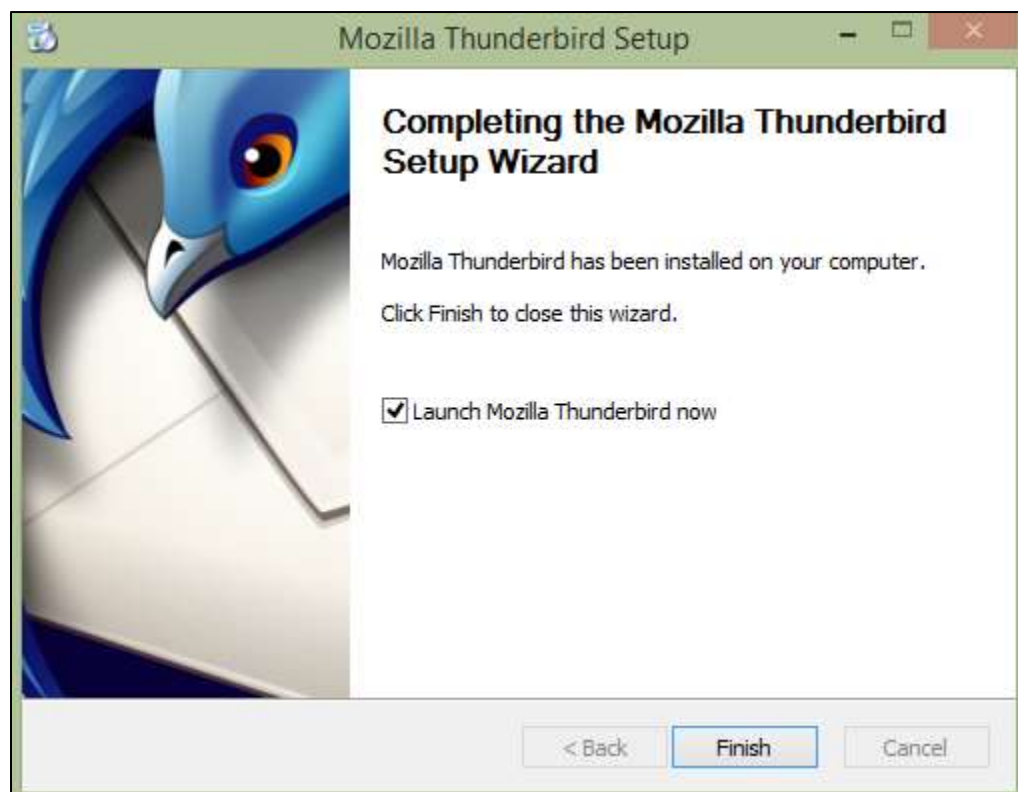

3. Jika berhasil, maka akan terlihat tampilan seperti dibawah ini. Pada Menu **Account** , Klik Ikon **Email** untuk membuat akun email baru.

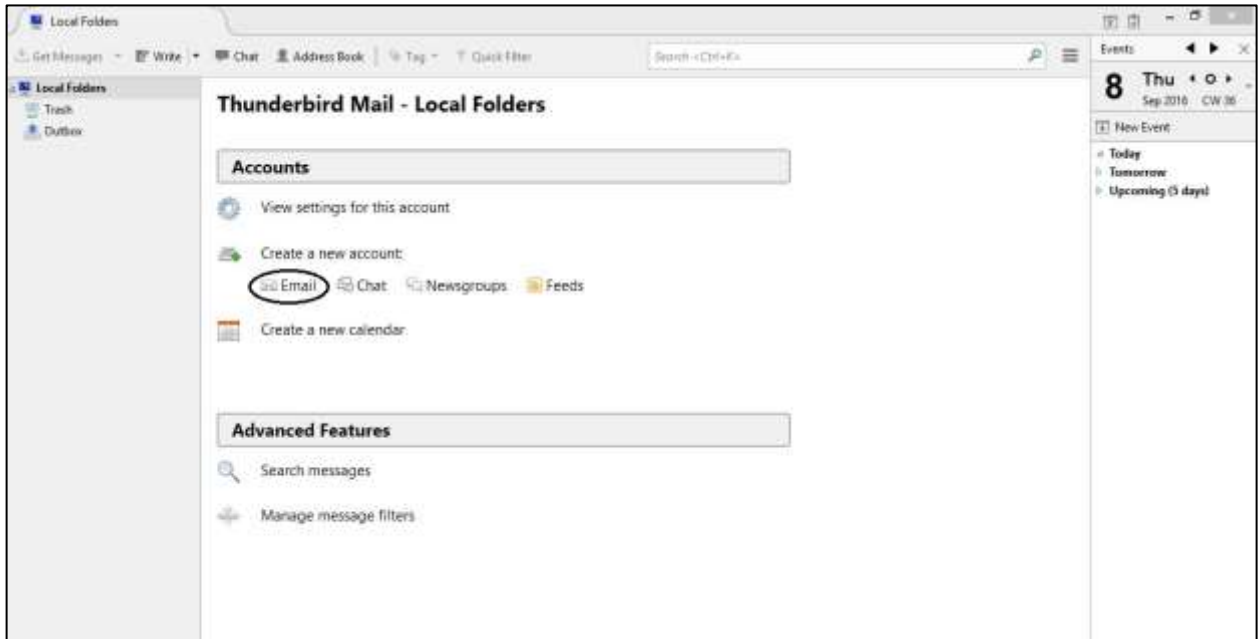

4. Langkah selanjutnya yaitu pada field **Your name** isikan nama anda, **Email Address** diisi dengan email GAFE anda contohnya, [username@telkomuniversity.ac.id](mailto:username@telkomuniversity.ac.id), **Password** menggunakan password email GAFE anda. Klik **Continue** untuk melanjutkan proses berikutnya.

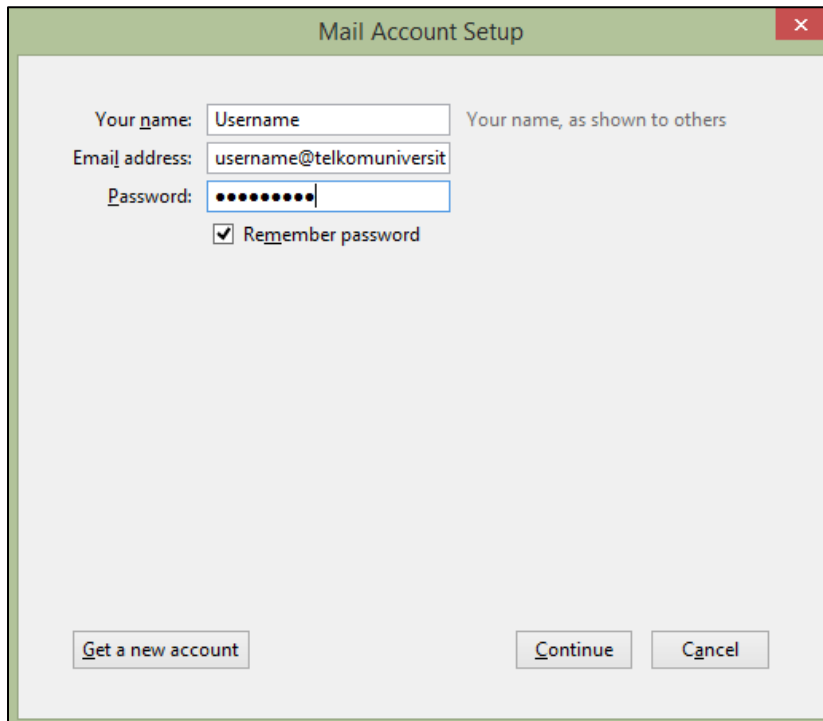

5. Untuk proses ini, pastikan **IMAP** telah dipilih dan Klik **Done**

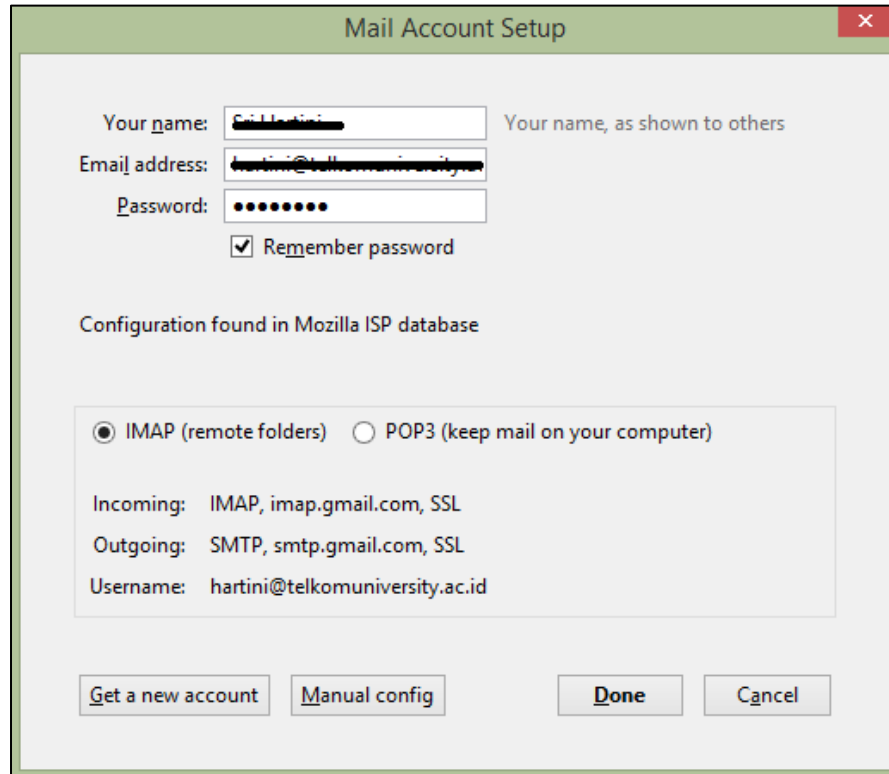

6. Kemudian tampilan login SSO akan otomatis muncul jika proses yang dilakukan sudah benar, seperti tampilan dibawah ini. Untuk login gunakan **username SSO** anda, **username saja** tanpa menggunakan domain @telkomuniversity.

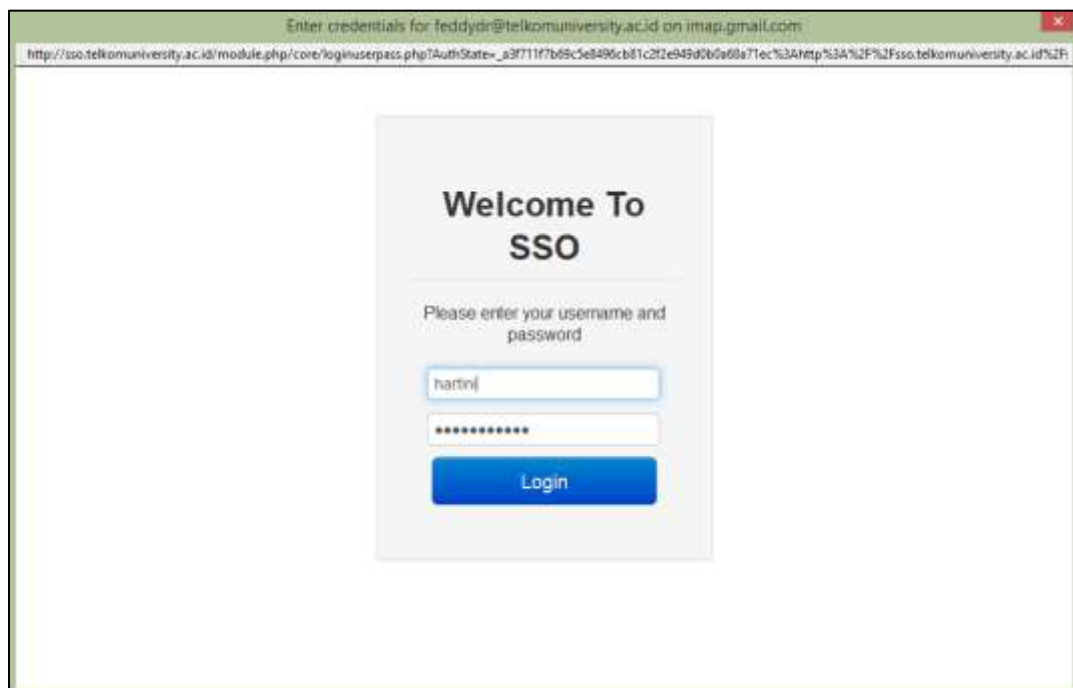

7. Jika login berhasil, tampilan akan terlihat dibawah ini dan klik **Allow**

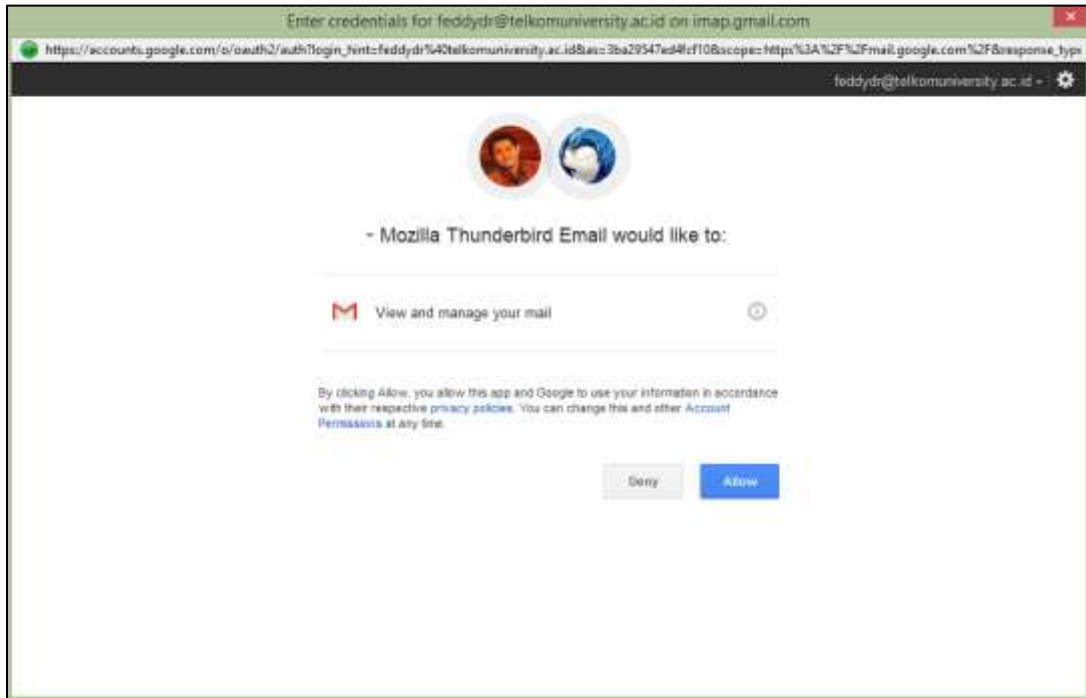

8. Kemudian Email anda yang terdapat di Email GAFE akan secara otomatis ditampilkan pada Mozilla Thunderbird

